CRISIS REGIONAL POR LA SITUACIÓN DE VENEZUELA

Respuesta del Gobierno de Estados Unidos a la Emergencia Compleja

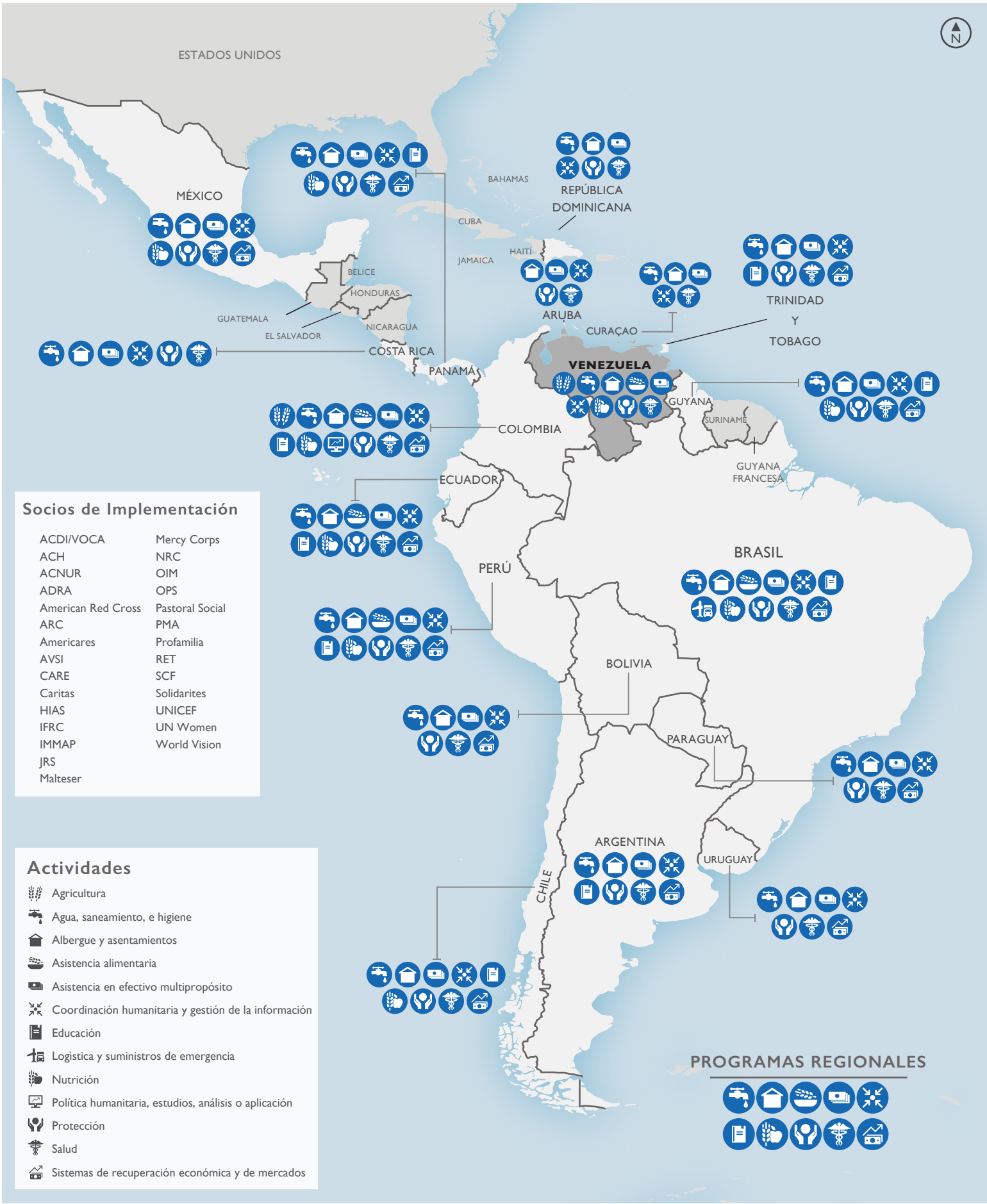

Socios de Implementación

- ACDI/VOCA
- ACH
- ACNUR
- ADRA
- American Red Cross
- ARC
- Americares
- AVSI
- CARE
- Caritas
- HIAS
- IFRC
- IMMAP
- JRS
- Malteser
- Mercy Corps
- NRC
- OIM
- OPS
- Pastoral Social
- PMA
- Profamilia
- RET
- SCF
- Solidarites
- UNICEF
- UN Women
- World Vision

Actividades

- Agricultura
- Agua, saneamiento, e higiene
- Albergue y asentamientos
- Asistencia alimentaria
- Asistencia en efectivo multipropósito
- Coordinación humanitaria y gestión de la información
- Educación
- Logìstica y suministros de emergencia
- Nutrición
- Política humanitaria, estudios, análisis o aplicación
- Protección
- Salud
- Sistemas de recuperación económica y de mercados

Los límites y nombres utilizados en este mapa no implican un respaldo oficial ni aceptación por parte del Gobierno de Estados Unidos.

Última Actualización 30.09.20