USAID
DEL PUEBLO DE LOS ESTADOS UNIDOS DE AMÉRICA

PROGRAMAS ACTIVOS PARA LA RESPUESTA A LA CRISIS REGIONAL POR LA SITUACIÓN DE VENEZUELA

Última Actualización 04.09.19

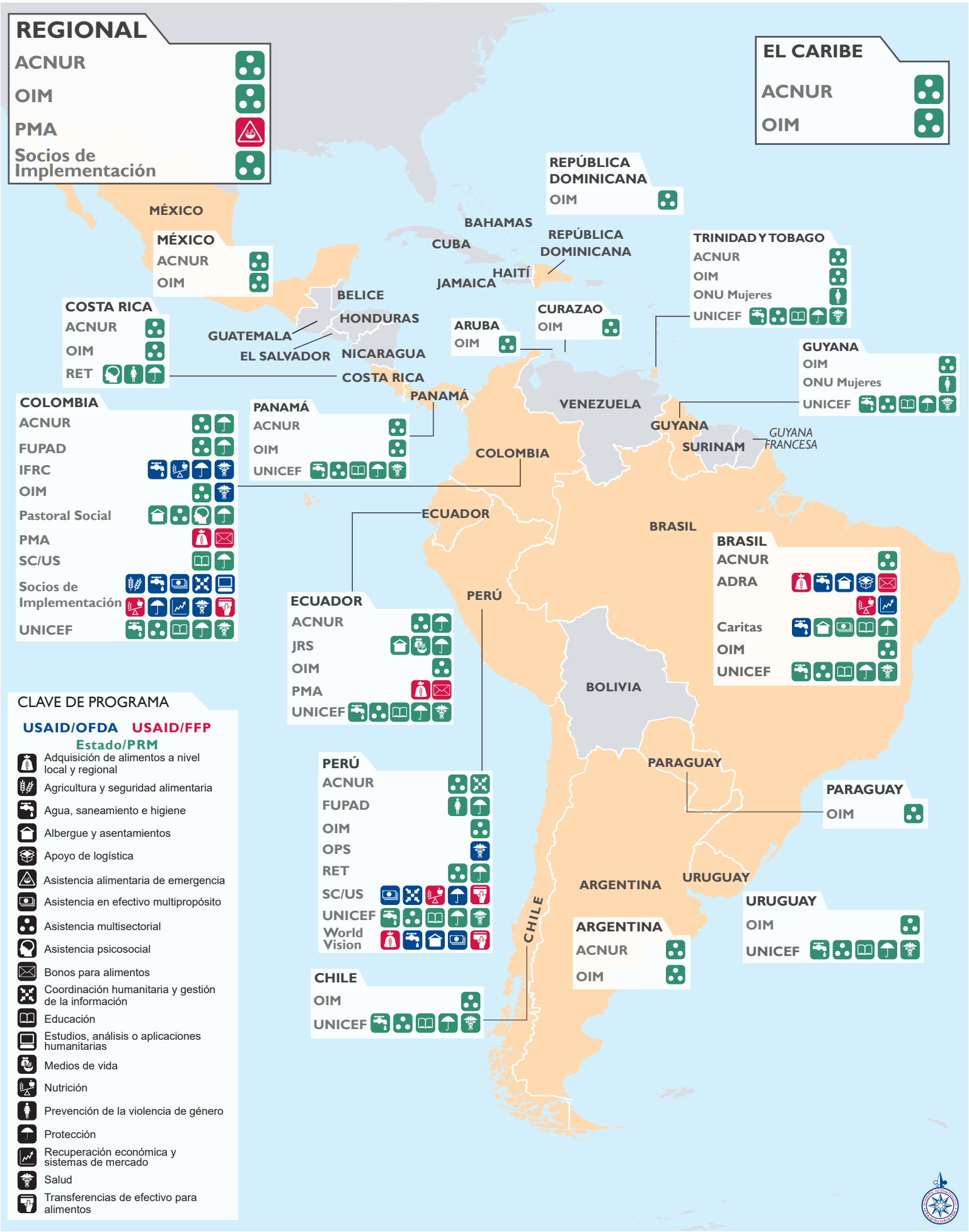

Los límites y nombres utilizados en este mapa no implican un respaldo oficial ni aceptación por parte del Gobierno de Estados Unidos.